

PERMISO DE EDIFICACION

- OBRA NUEVA LOTEO DFL 2 CON CONSTRUCCION SIMULTANEA SI NO
- AMPLIACION MAYOR A 100 M2 LOTEO CON CONSTRUCCION SIMULTANEA SI NO
- ALTERACION REPARACION RECONSTRUCCION

DIRECCION DE OBRAS - I. MUNICIPALIDAD DE :

LONGAVI

REGIÓN : VII

URBANO RURAL

NUMERO DE PERMISO
310
Fecha de Aprobación
18 ABR 2012
ROL S.I.I.
508-3

VISTOS:

- A) Las atribuciones emanadas del Art. 24 de la Ley Orgánica Constitucional de Municipalidades,
- B) Las disposiciones de la Ley General de Urbanismo y Construcciones, en especial el Art. 116, su Ordenanza General, y el instrumento de planificación territorial.
- C) La solicitud de aprobación, los planos y demás antecedentes debidamente suscritos por el propietario y los profesionales correspondientes al expediente S.P.E. - 5.1.4./5.1.6. N°
- D) El Certificado de Informaciones Previas N° _____ de fecha _____
- E) El Anteproyecto de Edificación N° _____ vigente de fecha _____ (cuando corresponda).
- F) El informe Favorable de Revisor Independiente N° _____ de fecha _____ (cuando corresponda).
- G) El informe Favorable de Revisor de Proyecto de Calculo Estructural N° _____ de fecha _____ (cuando corresponda).
- H) La solicitud N° _____ de fecha _____ de aprobación de loteo con construcción simultánea.
- I) Otros (especificar): _____

RESUELVO:

1.- Otorgar permiso de VIVIENDA con una superficie edificada total de 60,51 m2 y de 1 pisos de altura, destinado a VIVIENDA ubicado en calle/avenida/camino MESAMÁVIDA lote N° _____ manzana _____ localidad o loteo MESAMÁVIDA sector RURAL Zona LONGAVI del Plan Regulador _____

aprobando los planos y demás antecedentes, que forman parte de la presente autorización mencionados en la letra C de los VISTOS de este permiso.

2.- Dejar constancia que la Obra que se aprueba MANTIENE los beneficios del D.F.L.-Nº2 de 1959 y se acoge a las siguientes disposiciones especiales:

BENEFICIO DE FUSIÓN DE TERRENOS, PROYECCION DE SOMBRAS, CONJUNTO ARMONICO

3.- Que el presente permiso se otorga amparado en las siguientes autorizaciones especiales: _____

ART. 121, ART. 122, ART. 123, ART. 124, Art.55 de la Ley General de Urbanismo y Construcciones, Otros, (especificar)

Plazos de la autorización especial : _____

4.- Que el proyecto que se aprueba se ajusta al citado anteproyecto aprobado (CUANDO CORRESPONDA)

5.- INDIVIDUALIZACION DEL PROPIETARIO

NOMBRE O RAZÓN SOCIAL del PROPIETARIO	R.U.T.
ENRIQUE AURELIO ASTUDILLO PIZARRO	7.413.913-2
REPRESENTANTE LEGAL del PROPIETARIO	R.U.T.
ENRIQUE AURELIO ASTUDILLO PIZARRO	7.413.913-2

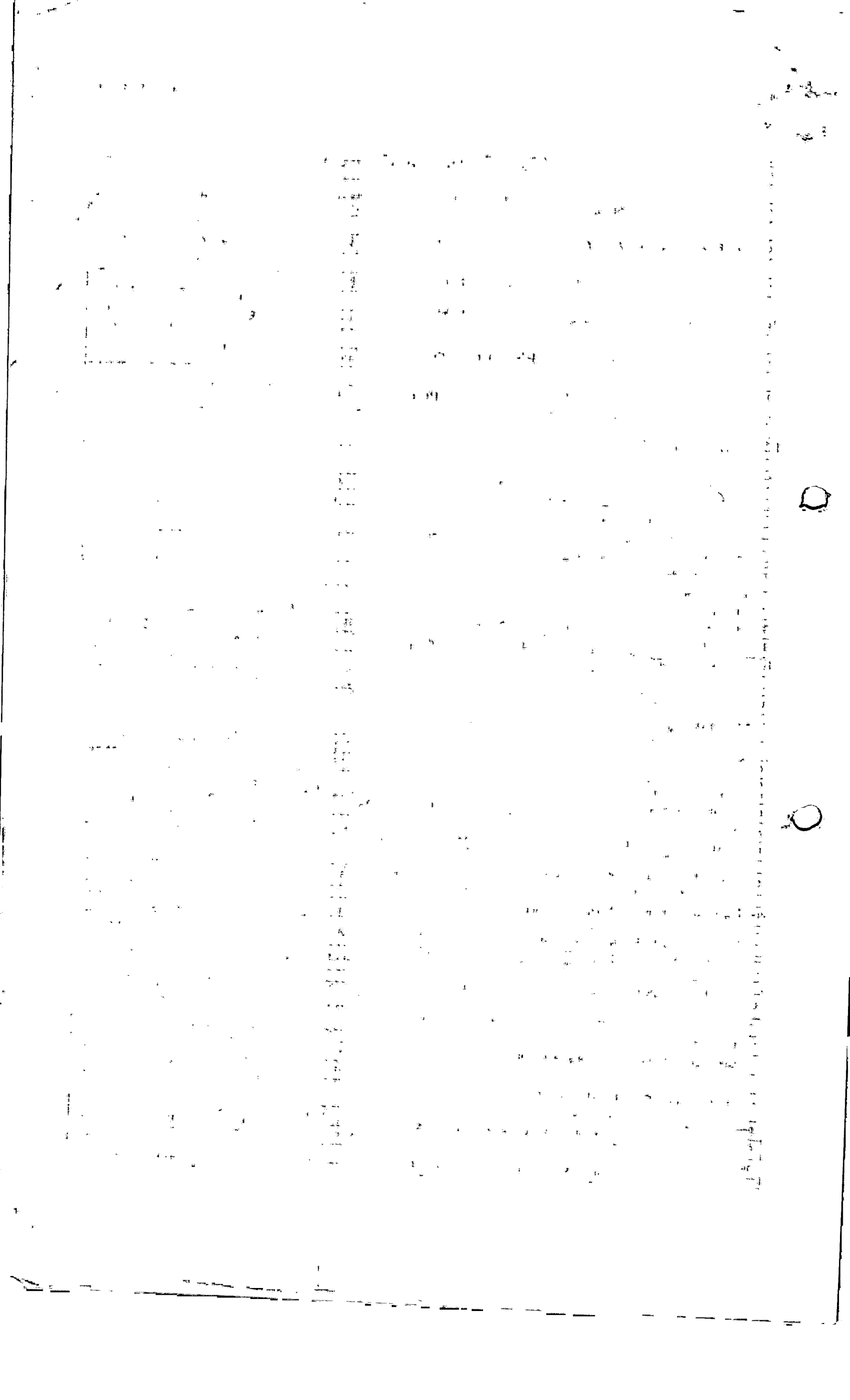

6.- INDIVIDUALIZACION DE LOS PROFESIONALES

NOMBRE O RAZÓN SOCIAL de la Empresa del ARQUITECTO PROYECTISTA (cuando corresponda)	R.U.T.
GESTA CONSULTORES LTDA	76.469.550-K
NOMBRE DEL ARQUITECTO PROYECTISTA	R.U.T.
JULIO CESAR SANTOS PARADA	10.414.430-6
NOMBRE DEL CALCULISTA	R.U.T.
JULIO CESAR SANTOS PARADA	10.414.430-6
NOMBRE DEL CONSTRUCTOR (*)	R.U.T.
NOMBRE DEL REVISOR INDEPENDIENTE (cuando corresponda)	R.U.T.
NOMBRE O RAZÓN SOCIAL del REVISOR DEL PROYECTO DE CÁLCULO ESTRUCTURAL (cuando corresponda)	R.U.T.

(*) Podrá individualizarse hasta antes de inicio de obras

7.- CARACTERÍSTICAS DEL PROYECTO

7.1.- DESTINO (S) CONTEMPLADO (S)

<input checked="" type="checkbox"/> RESIDENCIAL Art. 2.1.25. OGUC	DESTINO ESPECÍFICO:	VIVIENDA	
<input type="checkbox"/> EQUIPAMIENTO Art. 2.1.33. OGUC	CLASE Art. 2.1.33. OGUC	ACTIVIDAD	ESCALA Art. 2.1.36. OGUC
<input type="checkbox"/> ACTIVIDADES PRODUCTIVAS Art. 2.1.28. OGUC	DESTINO ESPECÍFICO:		
<input type="checkbox"/> INFRAESTRUCTURA Art. 2.1.29. OGUC	DESTINO ESPECÍFICO:		
<input type="checkbox"/> OTROS (especificar)			

7.2.- SUPERFICIES

	UTIL. (m2)	COMUN (m2)	TOTAL (m2)
S. EDIFICADA BAJO TERREÑO			
S. EDIFICADA SOBRE TERREÑO	60,51		60,51
S. EDIFICADA TOTAL	60,51		60,51
SUPERFICIE TOTAL TERREÑO (m2)	29000		

7.3.- NORMAS URBANISTICAS APLICADAS

	PERMITIDO	PROYECTADO		PERMITIDO	PROYECTADO
COEFICIENTE DE CONSTRUCTIBILIDAD			COEFICIENTE DE OCUPACION DE SUELO		
COEFICIENTE DE OCUPACION PISOS SUPERIORES			DENSIDAD		
ALTURA MAXIMA EN METROS o PISOS			ADOSAMIENTO		
RASANTE			ANTEJARDIN		
DISTANCIAMIENTO					

ESTACIONAMIENTOS REQUERIDOS	ESTACIONAMIENTOS PROYECTO
-----------------------------	---------------------------

DISPOSICIONES ESPECIALES A QUE SE ACOGE EL PROYECTO					
<input checked="" type="checkbox"/> D.F.L-Nº2 de 1959	<input type="checkbox"/> Ley Nº 19.537 Copropiedad Inmobiliaria (Posterior al otorgamiento del permiso)	<input type="checkbox"/> Proyección Sombras Art. 2.6.11. OGUC	<input type="checkbox"/> Segunda Vivienda Art. 6.2.4. OGUC		
<input type="checkbox"/> Conjunto Armónico Art. 2.6.4. OGUC	<input type="checkbox"/> Beneficio Fusión Art. 63 LGUC	<input type="checkbox"/> Conj. Viv. Econ. Art. 6.1.8 OGUC	<input type="checkbox"/> Otros (especificar)		

AUTORIZACIONES ESPECIALES LGUC					
<input type="checkbox"/> Art. 121	<input type="checkbox"/> Art. 122	<input type="checkbox"/> Art. 123	<input type="checkbox"/> Art. 124	<input type="checkbox"/> Otro (especificar)	

EDIFICIOS DE USO PUBLICO	<input type="checkbox"/> TODO	<input type="checkbox"/> PARTE	<input checked="" type="checkbox"/> NO
CUENTA CON ANTEPROYECTO APROBADO	<input type="checkbox"/> SI	<input type="checkbox"/> NO	Res. N°
			Fecha

7.4.- NUMERO DE UNIDADES TOTALES POR DESTINO

VIVIENDAS	1	OFICINAS	
LOCALES COMERCIALES		ESTACIONAMIENTOS	
OTROS (ESPECIFICAR)			

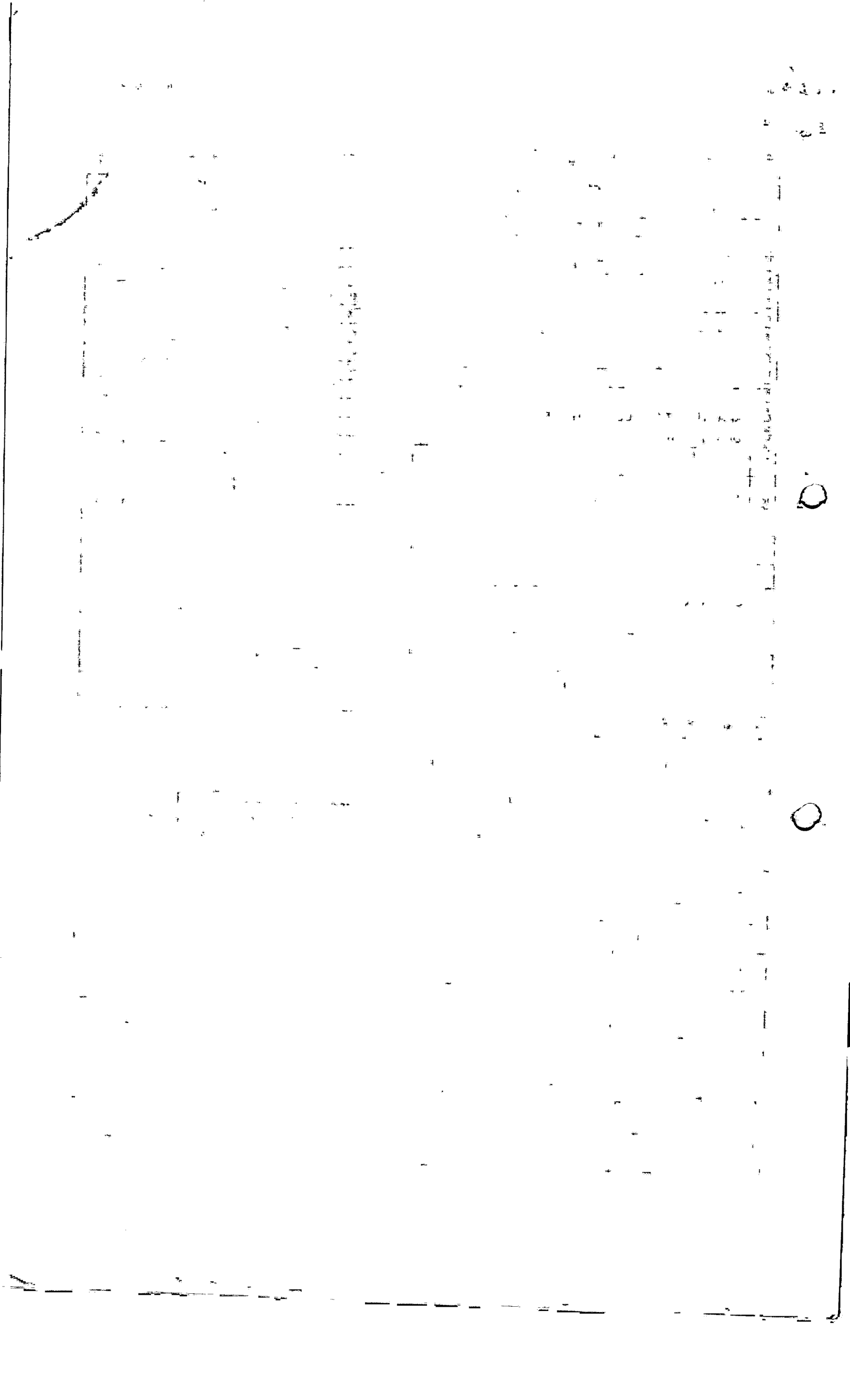

7.5.- PAGO DE DERECHOS:

CLASIFICACION (ES) DE LA CONSTRUCCIÓN		CLASIFICACION	m2
		C-4	60,51
PRESUPUESTO			\$
SUBTOTAL DERECHOS MUNICIPALES		%	\$
DESCUENTO POR UNIDADES REPETIDAS		(-)	\$
TOTAL DERECHOS MUNICIPALES		%	\$
DESCUENTO 30% CON INFORME DE REVISOR INDEPENDIENTE		(-)	\$
CONSIGNADO AL INGRESO ANTEPROYECTO	G.I.M. N°	FECHA:	(-)
MONTO CONSIGNADO CON ANTEPROYECTO	G.I.M. N°	FECHA:	(-)
MONTO CONSIGNADO AL INGRESO	G.I.M. N°	FECHA:	(-)
TOTAL A PAGAR			\$
GIRO INGRESO MUNICIPAL	N°	FECHA	
CONVENIO DE PAGO	N°	FECHA	

NOTA : (SOLO PARA SITUACIONES ESPECIALES DE LA AUTORIZACIÓN)

DIRECTOR DE OBRAS MUNICIPALES
 FIRMA Y TIMBRE
 LONGAN

