

**PERMISO DE EDIFICACIÓN VIVIENDAS UNIFAMILIARES
ARTÍCULO TRANSITORIO DE LA O.G.U.C. (D.S. 2 - D.O. 24.03.11)**

(Destinada a personas escritas en el listado de damnificados del Ministerio de Vivienda y Urbanismo por haber sido afectadas por la catástrofe derivada del terremoto y/o maremoto del 27/02/2010)

DIRECCION DE OBRAS - I. MUNICIPALIDAD DE :

LONGAVI

REGIÓN :

VII

URBANO

RURAL

NÚMERO DE PERMISO 060
FECHA 20 ENE 2012
ROL S.I.J 521-106

VISTOS

- A) Las atribuciones enmanadas del Art. 24 de la Ley Organica Constitucional de Municipalidades
- B) Las disposiciones de la Ley General de Urbanismo y Construcciones, en especial el Art. 116 bis D), y el artículo transitorio de la OGUC (D.S.2 - D.O. 24.03.11).
- C) La solicitud de permiso correspondiente al formulario 9.1 S.P.E. D.S.2 - D.O. 24.03.11, artículo transitorio.
- D) Los antecedentes que componen el expediente N°
- E) El secreto supremo N° 150 del 27.02.2010, D.O. 02.03.2010, que declara zona afectada por catastrofe.

RESUELVO

1.- Otorgar permiso de edificación para el predio ubicado en calle/ av./ camino SECTOR VILLA CUNACO-PASO CUÑAO

N° s/n Lote N° manzana localidad o loteo SECTOR VILLA CUNACO-PASO CUÑAO
RURAL sector LONGAVI
(urbano o rural)

aprobando los planos y demás antecedentes que forman parte de la presente autorizacion mencionados en las letras C) y D) de los VISTOS de este permiso.

2.- Que el permiso que se aprueba, se acoge a las siguientes disposiciones especiales (cuando corresponda) :

(especificar)

3.- Otros :

(especificar)

4.- INDIVIDUALIZACIÓN DE INTERESADOS

NOMBRE O RAZON SOCIAL DEL PROPIETARIO	RUT
ARTURO ANTONIO JARA HORMAZABAL	7.566.982-8
REPRESENTANTE LEGAL del PROPIETARIO (cuando corresponda)	RUT
ARTURO ANTONIO JARA HORMAZABAL	7.566.982-8

5.- INDIVIDUALIZACIÓN DE LOS PROFECIONALES

NOMBRE O RAZON SOCIAL DE LA EMPRESA (cuando corresponda)	RUT
GESTA CONSULTORES LTDA.	76.469.550-K
NOMBRE ARQUITECTO O PROFECIONAL COMPETENTE (en caso (*) N° 6.3. del art. 5.1.4.)	RUT
JULIO CESAR SANTOS PARADA	10.414.430-6
NOMBRE CALCULISTA (cuando corresponda)	RUT

(*) En caso de Vivienda Tipo N° 6.3. Del Artículo 5.1.4. de OGUC , completar datos del profesional competente a cargo de las obras.

6- ANTECEDENTES DEL PROYECTO

SUPERFICIE M²	SUPERFICIE m²
1° PISO	60,51
2° PISO	
3° PISO	
TOTAL SUPERFICIE m²	60,51
SUPERFICIE TERRENO m²	1,56 H.A

Nota : En caso de requerir autorización para más viviendas unifamiliares , adjuntar detalle de superficie en solicitud de permiso.

N° VIVIENDAS UNIFAMILIARES	1
----------------------------	---

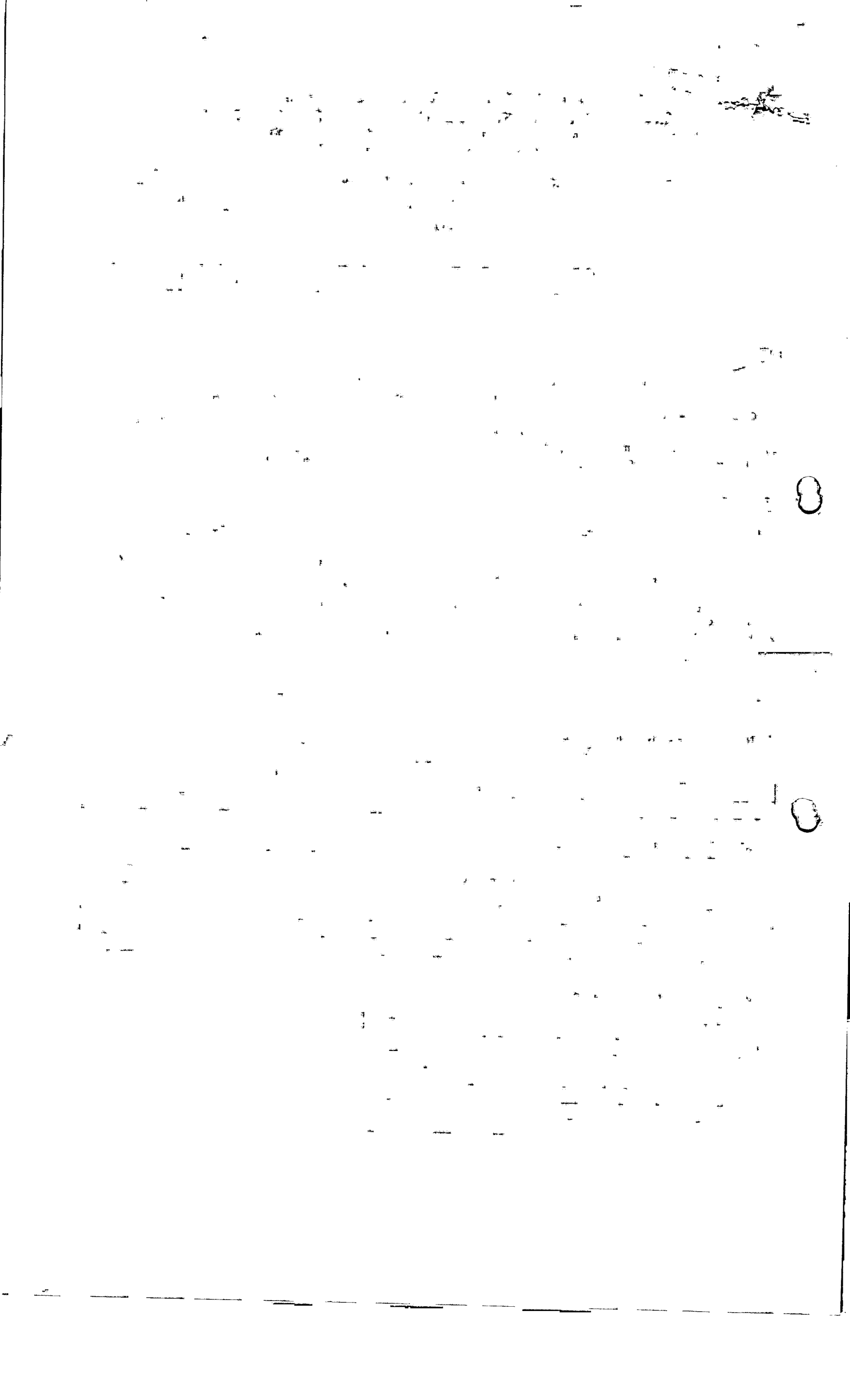

PAGO DE DERECHOS

PRESUPUESTO DE LA OBRA				\$
DERECHOS MUNICIPALES				% \$
MONTO CONSIGNADO AL INGRESO				% (-) \$
EXENCIÓN DE DERECHOS	<input type="checkbox"/>	SI	<input type="checkbox"/>	NO
TOTAL A PAGAR				\$
GIRO INGRESO MUNICIPAL	Nº		FECHA	
CONVENIO DE PAGO	Nº		FECHA	

(*) Conferme a art. Transitorio OGUC (D.S. 2 D.O. 24.03.2011) , cuando corresponda exención.

NOTA: (PARA SITUACIONES ESPECIALES DEL PERMISO



DIRECTOR DE OBRAS MUNICIPALES
FIRMA Y TIMBRE

Handwritten scribbles or marks in the top right corner.

Faint, illegible text or markings scattered across the upper half of the page.



Faint, illegible text or markings in the bottom left corner.