



REPÚBLICA DE CHILE
 PROVINCIA DE LINARES
 MUNICIPALIDAD DE LONGAVÍ
 Dirección Desarrollo Comunitario

REF.: Aporte Social por estado de necesidad manifiesta.
 DECRETO MUNICIPAL N° 1128
 LONGAVÍ 11 JUN. 2018

VISTOS:

Lo dispuesto en los dictámenes N° 34.110, de 1997; N° 46.748, de 2005; N° 18.524 de 2006; N° 60.500 de 2008, de la Contraloría General de la República.

El Decreto Alcaldicio N° 2462, de fecha 06 de diciembre de 2016, mediante el cual Don Cristian Menchaca Pinochet, asume como Alcalde de la comuna de Longaví.

El Decreto Municipal N° 355 de fecha 16 de Febrero de 2017 que delega atribuciones alcaldías y la facultad de firmar, bajo la fórmula "Por orden del Sr. Alcalde" en la Administradora Municipal.

El Decreto Municipal N° 2648 de fecha 26 de diciembre 2017, que aprueba presupuesto Municipal año 2018.

Las facultades que me confiere la Ley 18.695 Orgánica Constitucional de Municipalidades y sus modificaciones.

CONSIDERANDO:

Que conforme a lo previsto en el Artículo 4° letra c) de la Ley N° 18.695, Orgánica Constitucional de Municipalidades, las entidades edilicias pueden desarrollar en el ámbito de su territorio, funciones relacionadas con la asistencia social, esto es, aquella tendiente a procurar los medios indispensables para paliar dificultades de las personas que se encuentran en estado de indigencia o de necesidad manifiesta, como ocurre en este caso.

La necesidad manifiesta que presentan las personas individualizadas a continuación.

La justificación social de la situación familiar de dichas personas, las cuales se adjuntan.

DECRETO:

1.- APRUEBESE la ayuda social a las personas que se individualizan a continuación:

NOMBRE BENEFICIARIO	RUT	DOMICILIO	AYUDA A ENTREGAR	EMITIR CHEQUE
Ana Yévenes Parada	RUN N° 6.509.439-8	Las rozas, Santa Eugenia, Longaví	Aporte económico para pago de luz	Ana Yévenes Parada
				N° RUN; 6.509.439
				MONTO:\$ 25.000
Gloria Venegas Maureira	RUN N° 9.368.091-k	Calle 3 sur #192	Aporte económico para pañales	Gloria Venegas Maureira
				N° RUN; 9.368.091-K
				MONTO:\$ 25.000
Juan Barros Soto	RUN N° 8.847.571-2	San José, Longaví	Aporte económico examen médico	Juan Barros Soto
				N° RUN; 8.847.571-2
				MONTO:\$ 40.000
Noemí González Villalobos	RUN N° 11.747.778-9	La Tercera s/n	Aporte económico examen médico	Noemí González Villalobos
				N° RUN; 11.747.778-9
				MONTO:\$ 40.000
María Vivanco Orellana	RUN N° 10.158.013-k	La Vitrola callejón el 10	Aporte económico cubrir necesidades básicas	María Vivanco Orellana
				N° RUN; 10.158.013-K
				MONTO:\$ 30.000
Sara Briceño Retamal	RUN N° 13.614.691-2	Esperanza plan, Longaví	Aporte económico examen médico	Sara Briceño Retamal
				N° RUN; 13.614.691-2
				MONTO:\$ 40.000
Elisa Osoros Ayala	RUN N° 12.207.163-4	La Quinta s/n	Aporte económico alimentos	Elisa Osoros Ayala
				N° RUN; 12.207.163-4

MUNICIPALIDAD DE LONGAVÍ
 SECRETARIO MUNICIPAL
 Decreto N° 1128

5710
11 JUN 50 11

				MONTO:\$ 25.000
Claudinet Morales Cáceres	RUN N° 17.759.825-9	Sector Lomas de polcura	Aporte económico alimentos	Claudinet Morales Cáceres
				N° RUN; 17.759.825-9
				MONTO:\$ 20.000
Rosa Ortuya Vásquez	RUN N° 10.075.695-1	Pobl. Ricardo Lagos	Aporte económico movilización y alimentos	Rosa Ortuya Vásquez
				N° RUN; 10.075.695-1
				MONTO:\$25.000
Carolina Moreno Ortiz	RUN N° 12.234.488-6	Cerrillos s/n	Aporte económico movilización teletón	Carolina Moreno Ortiz
				N° RUN; 12.234.488-6
				MONTO:\$ 20.000
Fabiola Fuentes Urrutia	RUN N° 14.331.341-7	Pobl. Nevado pasaje 2 #48	Aporte económico de leche y pañales	Fabiola Fuentes Urrutia
				N° RUN; 14.331.341-7
				N° MONTO:\$ 25.000
María Reyes Toledo	RUN N° 15.155.792-9	Hualonco s/n	Aporte económico movilización exámen médico	María Reyes Toledo
				N° RUN; 15.155.792-9
				MONTO:\$ 40.000
Nubria Araya González	RUN N° 13.372.852-k	Cerrillos s/n	Aporte económico alimentos	Nubria Araya González
				N° RUN; 13.372.852-K
				MONTO:\$ 20.000
Norma Quezada Morales	RUN N° 16.579.252-1	Callejón las 25 Lollinco	Aporte económico alimentos	Norma Quezada Morales
				N° RUN; 16.579.252-1
				MONTO:\$ 20.000
Ruth Quezada Morales	RUN N° 17.153.376-7	Rincón de Achibueno	Aporte económico alimentos, pañales y leche	Ruth Quezada Morales
				N° RUN; 17.153.376-7
				MONTO:\$ 20.000
Sara Verdugo Ríos	RUN N° 18.683.013-k	Calle 5 norte #81	Aporte económico alimentos	Sara Verdugo Ríos
				N° RUN; 18.683.013-K
				MONTO:\$ 20.000
José Moya San Martín	RUN N° 10.019.053-2	Callejón San Francisco	Aporte económico alimentos	José Moya San Martín
				N° RUN; 10.019.053-2
				MONTO:\$ 20.000
Marta López López	RUN N° 15.156.156-k	El Carmen s/n	Aporte económico movilización	Marta López López
				N° RUN; 15.156.156-K
				MONTO:\$ 15.000
Florinda Lillo Arias	RUN N° 7.316.017-0	Villa los conquistadores	Aporte económico alimentos	Florinda Lillo Arias
				N° RUN; 7.316.017-0
				MONTO:\$ 20.000
Lucia Lizana Espinoza	RUN N° 13.790.973-1	Villa los Conquistadores	Aporte económico movilización	Lucia Lizana Espinoza
				N° RUN; 13.790.973-1
				MONTO:\$ 30.000
Bárbara Villalobos Morales	RUN N° 18.342.310-k	La cuarta callejón Roberto Opass	Aporte económico alimentos	Luis Briones Araice
				N° RUN; 6.729.176-k
				MONTO:\$ 40.000
Marcelo Lillo Contreras	RUN N° 13.577.249-6	Paine s/n	Aporte económico para compra de tubos	Marcelo Lillo Contreras
				N° RUN; 13.577.249-6



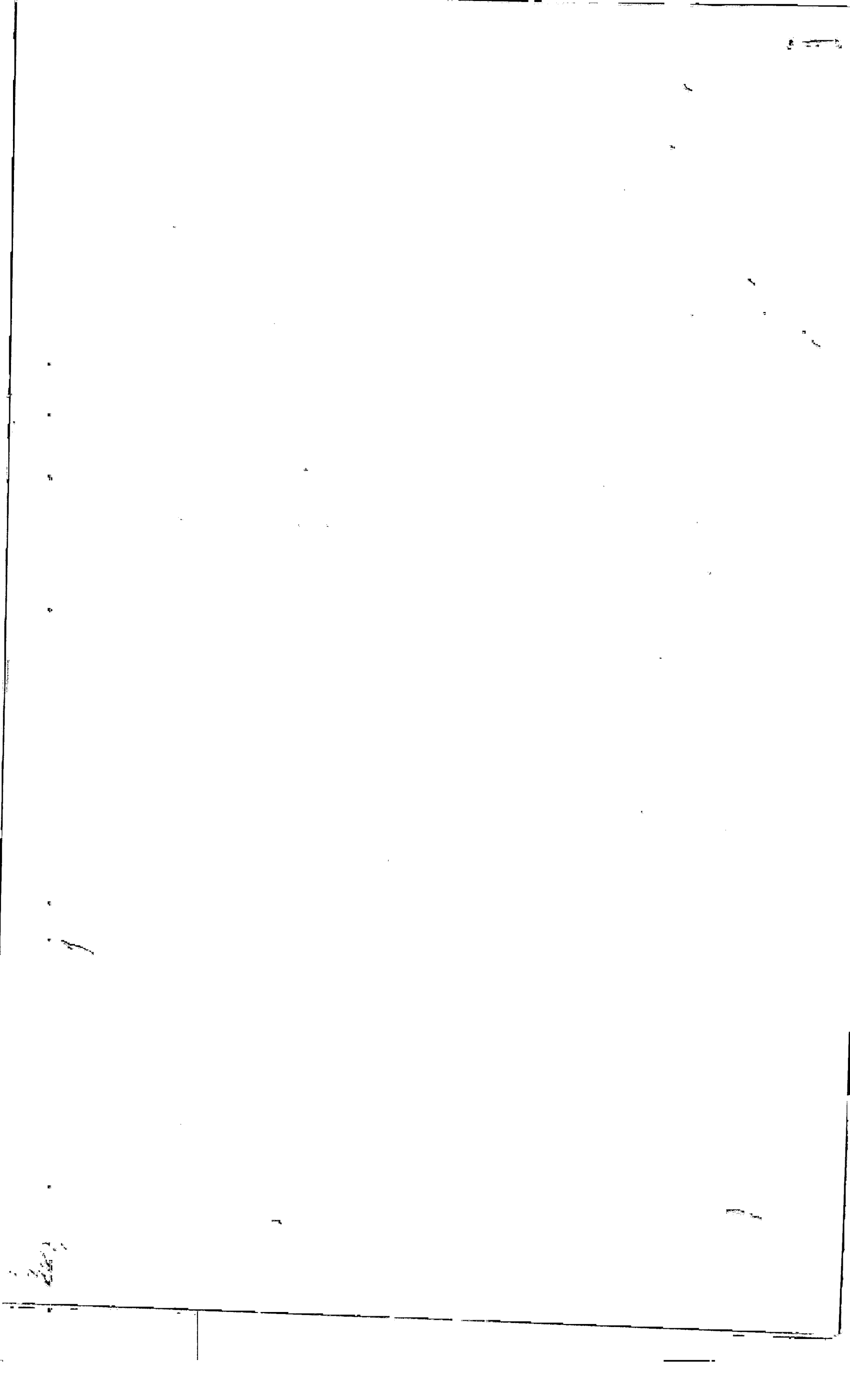

Juan Parada Quintana	RUN N° 10.267.557-6	Paihuen s/n	Aporte económico en materiales	MONTO:\$ 70.000 Juan Parada Quintana N° RUN; 10.267.557-6 MONTO:\$ 40.000
Rosa Fuentes Campos	RUN N° 7.227.165-3	Calle 2 oriente 708	Aporte económico para pasajes	Rosa Fuentes Campos N° RUN; 7.227.165-3 MONTO:\$ 45.000
Camila Sánchez Ibarra	RUN N° 18.055.424-6	Recreo s/n	Aporte económico materiales de construcción	Camila Sánchez Ibarra N° RUN; 18.055.424-6 MONTO:\$ 80.000
Juan Castro Zuñiga	RUN N° 10.455.223-4	Camino Lollinco s/n	Aporte económico materiales de construcción	Juan Castro Zuñiga N° RUN; 10.455.223-4 MONTO:\$ 40.000

2.- IMPUTESE, el presente gasto al ítem presupuestario 24.01.007, Asistencia Social, Centro de Costos N° 052301, área de gestión 04

ANÓTESE, COMUNÍQUESE, PUBLÍQUESE Y ARCHÍVESE

"Por Orden del Sr. Alcalde"



LORENA GALVEZ GÁLVEZ
SECRETARIO MUNICIPAL



NANCY CHAVEZ PEÑA
ADMINISTRADORA MUNICIPAL

F. Pinochet / G. Fuentealba / F. Norambuena
Distribución:

- Dépto. Administración y Finanzas
- Archivo "Página Web"
- Archivo Oficina de Partes
- Archivo DIDECO



Decreto
N° 103/3
112-17

